

Betonárska oceľ hladká

vyrobené z ocelí tr. S235 JRG2

STN 42 5512

DIN 488 T

EN ENV 10080

TDP: STN 42 0139

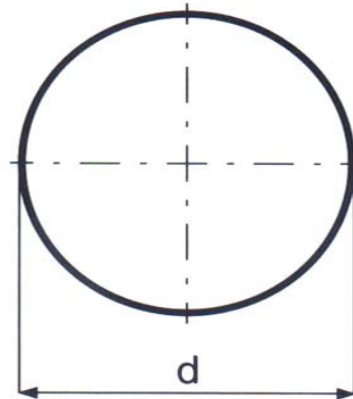

| menovitý priemer d (mm) | prierez S (mm ²) | teoretická hmotnosť (kg.m ⁻¹) |
|-------------------------------|------------------------------------|---|
| 5,5 | 23,76 | 0,10 |
| 6 | 28,27 | 0,15 |
| 6,5 | 33,18 | 0,22 |
| 7 | 38,45 | 0,30 |
| 8 | 50,27 | 0,40 |
| 10 | 78,54 | 0,62 |
| 12 | 113,10 | 0,89 |
| 14 | 153,94 | 1,21 |
| 16 | 201,06 | 1,58 |
| 18 | 254,47 | 1,99 |
| 20 | 314,16 | 2,47 |
| 22 | 380,13 | 2,99 |
| 25 | 490,87 | 3,85 |
| 28 | 615,75 | 4,84 |
| 32 | 804,25 | 6,31 |